Уникальный, бассеин длинной более 150 метров расположился на крыше недавно открывшегося в Сингапуре отеля Marina Bay Sands.

Гостиница состоит из трёх 55 этажных башен, объединённых единой платформой, на первый взгляд напоминает океанский лайнер - видимо это и стало идеей названия . В различных зона отеля расположены бутики, магазины, офисные помещении. конференц-залы, рестораны, кафе, музей, 2 театра и конечно же номера, которых более 2500. Снять номер и полюбоваться видом из окна обойдётся Вам минимум 350 евро в сутки.

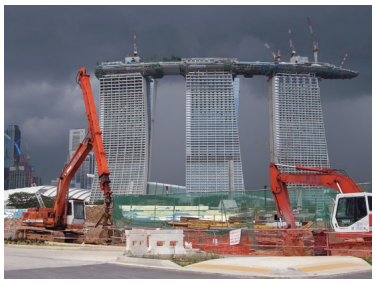

Владельцем комплекса является корпорация Las Vegas Sands, в последнее время регулярно устанавливающая рекорды на эпические развлекательные сооружения. Из недавних проектов компании стоит отметить казино The Venetian в Макао и World of Sentosa в опять-таки в Сингапуре. В теории Marina Bay Sands тоже является казино, но на практике игровая составляющая является наименее интересной и заметной частью

www.designrules.ru
© Reuters

www.designrules.ru
© Reuters

© Reuters