Проект дизайна интерьера SANTPERE47 включал в себя переработку пространственной структуры типичной квартиры в Барселоне, конца 19-го столетия, представляющую собой последовательность изолированных комнат и разъединенных пространств. Дизайн SANTPERE47 призван разбить структуру стен новыми физическими и визуальными связями.

«Мы обнаружили геометрическую связь в Декартовом заговоре — диагональная ось, пролегающая от входной двери до большого окна на улицу. Эта диагональ, стала основой всего проекта».

Дизайн интерьера SANTPERE47 является современным взглядом на оригинальную архитектуру планировки, в сочетании с золотой художественной декорацией и танцующими каплями неоновой воды.

www.designrules.ru

www.designrules.ru

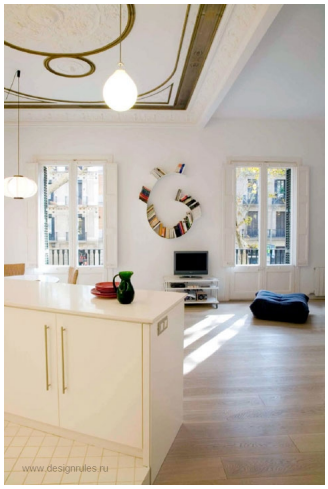
www.designrules.ru

www.designrules.ru

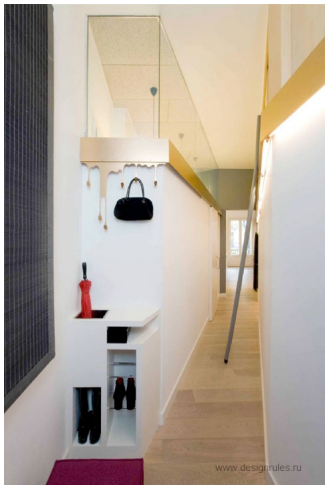
www.designrules.ru

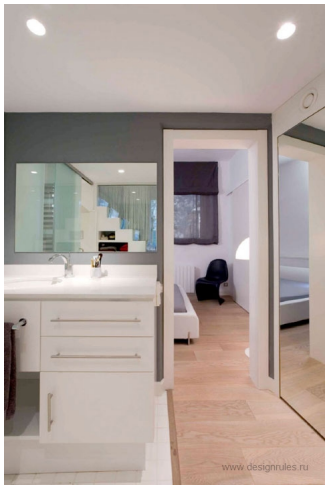
www.designrules.ru